PLAN OGÓLNY GMINY PRAŻMÓW

Część graficzna uzasadnienia:

Rys. nr 1
Rysunek planu ogólnego

Skala
1 : 10 000

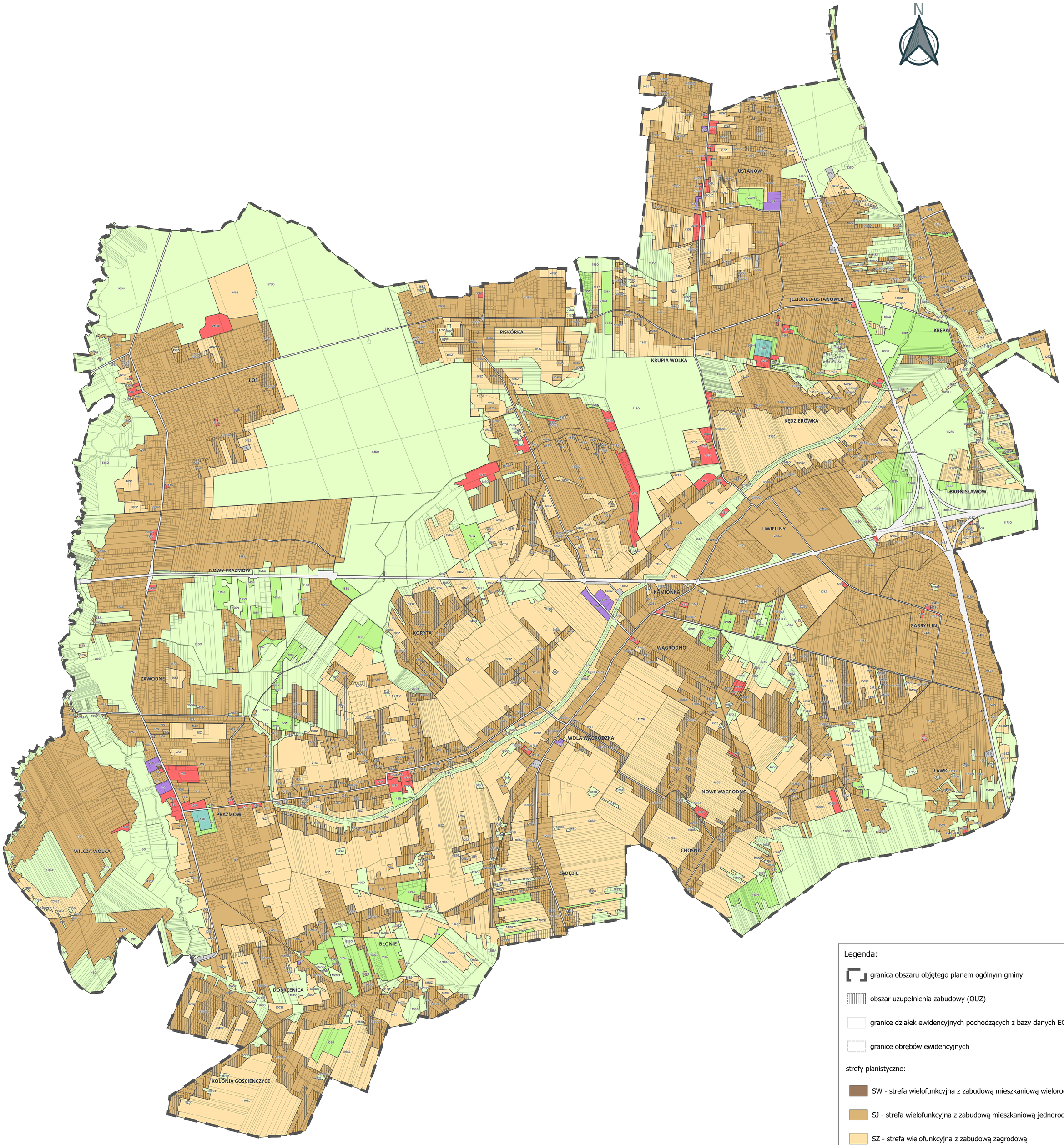

Legenda:

- granica obszaru objętego planem ogólnym gminy
- obszar uzupełnienia zabudowy (OUZ)
- granice działek ewidencyjnych pochodzących z bazy danych EGIB
- granice obrębów ewidencyjnych

strefy planistyczne:

- SW - strefa wielofunkcyjna z zabudową mieszkaniową wielorodzinną
- SJ - strefa wielofunkcyjna z zabudową mieszkaniową jednorodzinną
- SZ - strefa wielofunkcyjna z zabudową zagrodową
- SU - strefa usługowa
- SP - strefa gospodarcza
- SI - strefa infrastrukturalna
- SN - strefa zieleni i rekreacji
- SC - strefa cmentarzy
- SO - strefa otwarta
- SK - strefa komunikacyjna